

LAGEPLAN

Zeichnerischer Teil zum Bauantrag
(§4 LBOVV0)

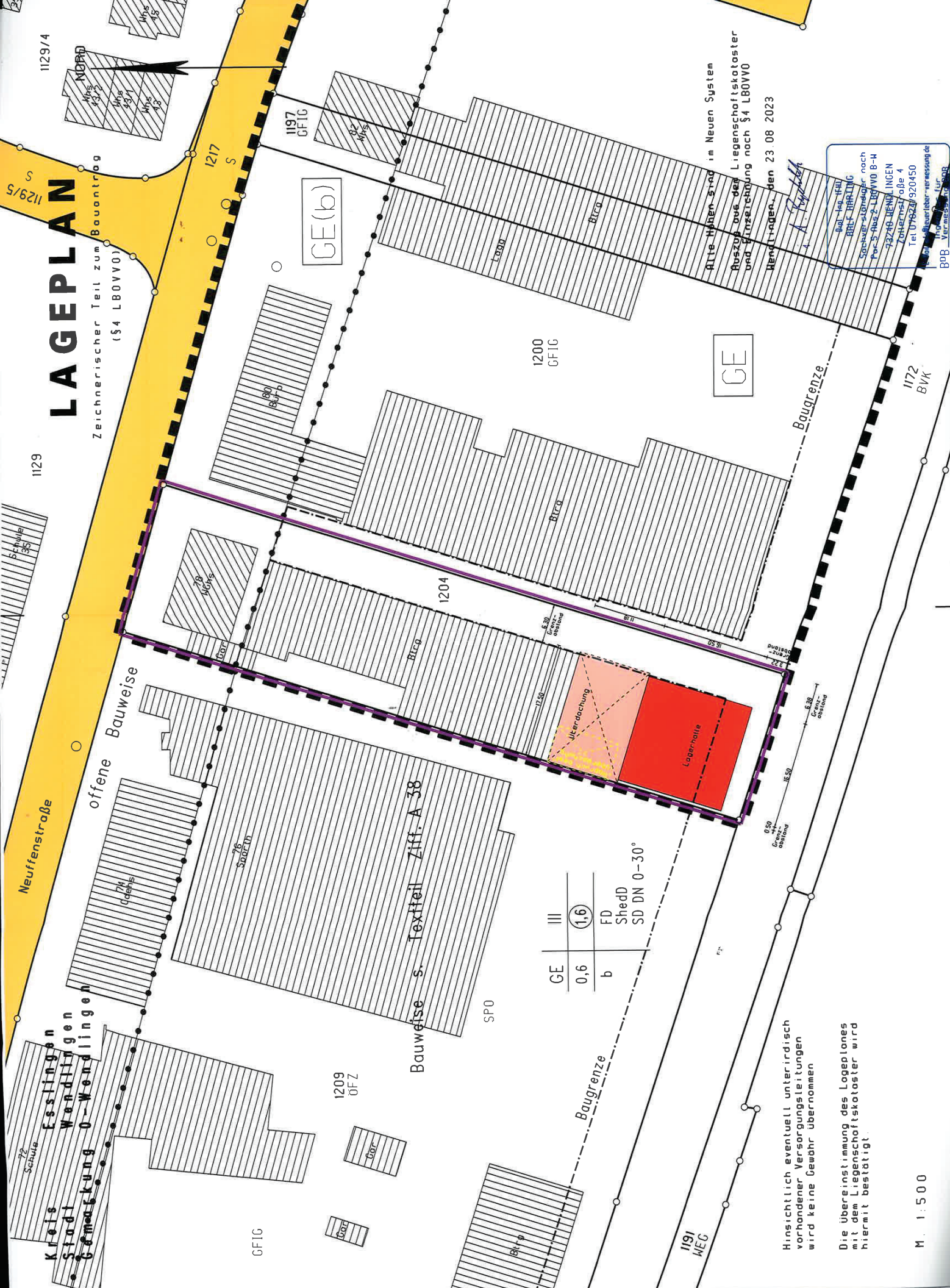

GE	III	
0,6	(1,6)	FD
b		ShedD
		SD DN 0-30°

Hinsichtlich eventuell unterirdisch vorhandener Versorgungsleitungen wird keine Gewähr übernommen

Die übereinstimmung des Lageplanes mit dem Liegenschaftskataster wird hiermit bestätigt

M. 1:500

Prof. Dr. Ing. habil.
 Ralf Dierling
 Sachverständiger nach
 § 3 Abs. 2 LBOVV0 B-M
 73740 WENDELINGEN
 Telefon: 07141 4011
 Tel: 07823/920450
 E-Mail: r.dierling@bvb-berlin.de
 BVB - Vermessungsamt

Alte Höhen sind im Neuen System
 Auszug aus dem Liegenschaftskataster
 und Einzeichnung nach § 4 LBOVV0
 Mendlingen, den 23.08.2023

Schnitt B - B

Dachneigung: 10 Grad
 Dachdeckung: Stahl-Sandwichelemente Fischer THERM DL 140, RAL 7037 anzugrau
 Fugen: Stahlblech ZEA 175
 Außenwand: Stahl-Sandwichelemente Fischer THERM - Binder
 Konstruktion: Stahlbeton - SBR
 Fundamente: Einzel Fundamente in Beton frostfrei auf gewachsenen Boden gerüstet

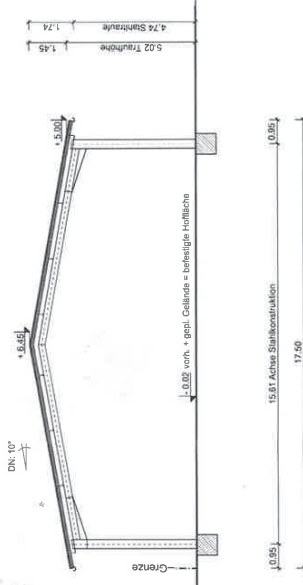

Schnitt A - A

Dachneigung: 10 Grad
 Dachdeckung: Stahl-Sandwichelemente Fischer THERM DL 140, RAL 7037 anzugrau
 Fugen: Stahlblech ZEA 175
 Außenwand: Stahl-Sandwichelemente Fischer THERM - Binder
 Konstruktion: Stahlbeton - SBR
 Fundamente: Einzel Fundamente in Beton frostfrei auf gewachsenen Boden gerüstet

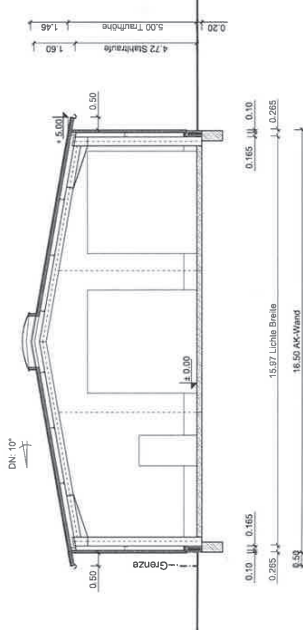

B			
Datum: 11.07.2023 ggb. Änderungen / Ergänzungen Diese Zeichnung ist stichtages geeignet aus dem Projekt und kann nicht gezeichnet. Die Verwendung und Weitergabe an Dritte darf nur nach schriftlicher Genehmigung der F. Gillig + Keller GmbH erfolgen. Bei Missbrauch ist strafrechtliche Schritte vorbehalten. Für alle weiteren Informationen wenden Sie sich bitte an den Projektleiter oder den technischen Zeichner.			
BAUVORHABEN Neubau einer Lagerhalle und einer Überdachung 79240 Wendlingen			
BAUHERR Colshorn Angela Kolpingstr. 31 79240 Wendlingen			
FÜR DIE PLANUNG Gillig + Keller GmbH Am Bärenhäler 1 97215 Uffenheim			
BEZEICHNUNG SCHNITT A - A ; B - B Untereinander			
Maßstab: 1:100 Blatt Nr.: 2			Gillig + Keller GmbH Am Bärenhäler 1 D-97215 Uffenheim Tel.: 09842 / 9828 - 0 Fax: 09842 / 9828 - 92 E-Mail: info@gillig-keller.de Web: www.gillig-keller.de

Ost - Ansicht



West - Ansicht

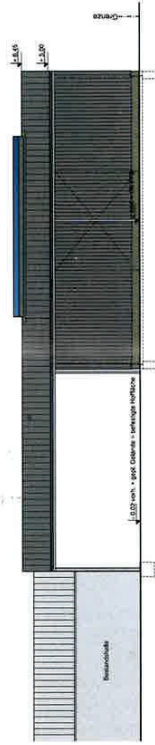

Nord - Ansicht

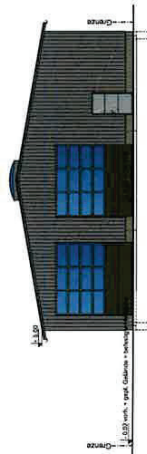

Süd - Ansicht



<p>BAUVERFAHREN nach Anhang 1 (Lagerhalle)</p> <p><small>Die Ausführung ist nach den Regeln der Technik zu erfolgen. Die Ausführung ist nach den Regeln der Technik zu erfolgen. Die Ausführung ist nach den Regeln der Technik zu erfolgen.</small></p>	
<p>BAUVERFAHREN Neubau einer Lagerhalle und einer Überdachung</p>	
<p>BAUHERR Coburn Angella Zürcherstrasse 10 8200 Wetzikon</p>	<p>VERMESSUNG Ulmer AG</p>
<p>FÜR DIE PLANUNG Gillig + Keller GmbH Gilligstrasse 1 8200 Wetzikon</p>	
<p>BEZEICHNUNG Überdachung</p>	
<p>ANSICHTEN</p>	
<p>Maßstab: 1:100 Gezeichnet: L. Bock Datum: 11.07.2023 Anlage-Nr.: TNS2013</p>	<p>Objekt: Keller Coburn Angebot-Nr.: 1 Blatt-Nr.: 3 Gillig + Keller GmbH Gilligstrasse 1 8200 Wetzikon www.gillig-keller.ch info@gillig-keller.ch</p>

LAGEPLAN

1196 St. Urkunde des Landratsamtes Esslingen
 GfM
 10. SEP. 2012

1196 St. Urkunde des Landratsamtes Esslingen
 GfM
 10. SEP. 2012

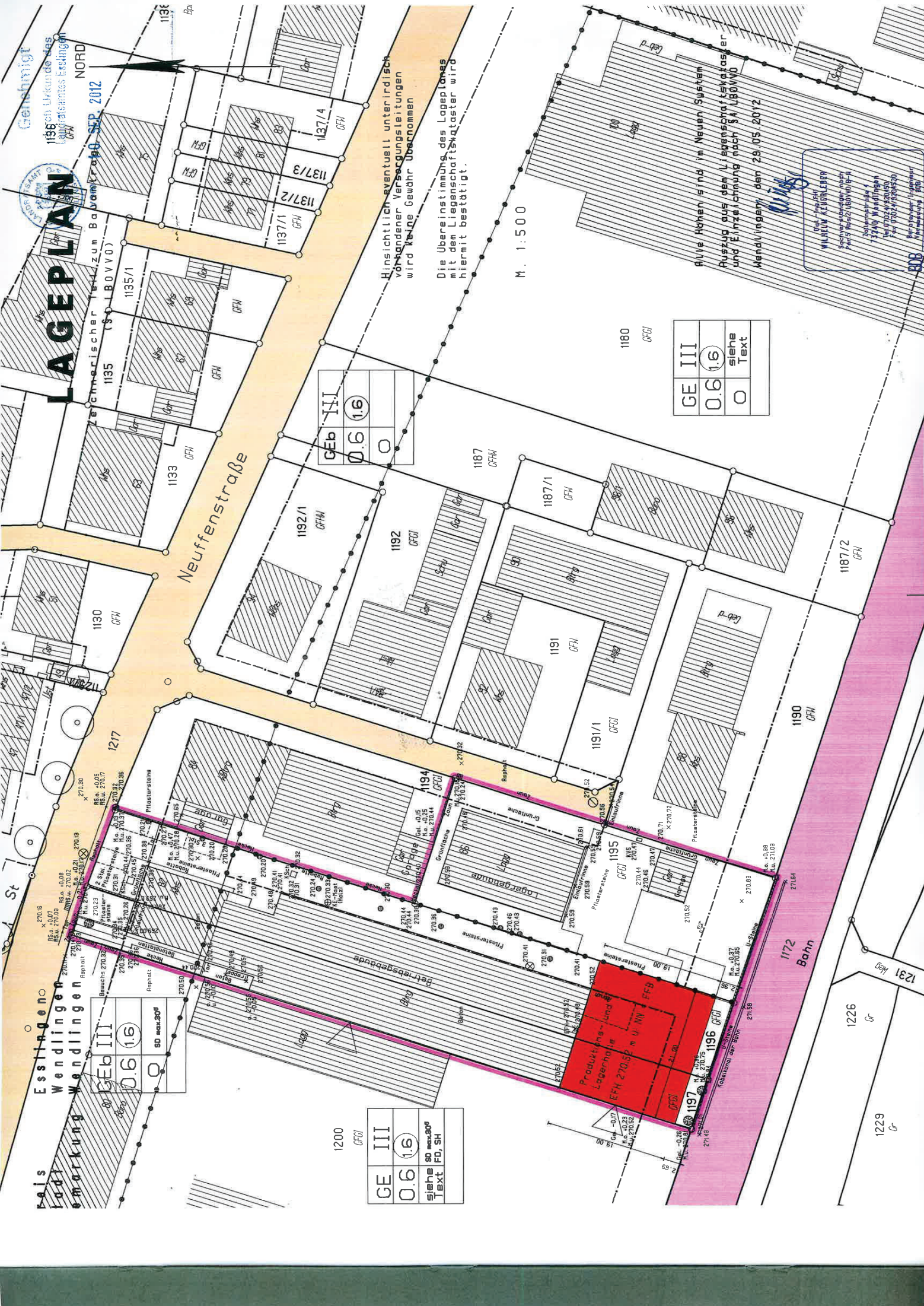

Esstüben
 Wendlinger
 Wendlingen
 Wärmekessel

GE III
0.6 1.6
0
SD max. 30°

1200
GfM
GE III
0.6 1.6
Siehe SD max. 30°
Text FD, SH

GEB III
0.6 1.6
0

GE III
0.6 1.6
0
siehe Text

Hinsichtlich eventuell unterschiedlicher vorhandener Versorgungsleitungen wird keine Gewähr übernommen

Die Übereinstimmung des Lageplanes mit dem Liegenschaftskataster wird hiermit bestätigt.

M. 1:500

Alle Höhen sind im Neuen System
 Auszug aus dem Liegenschaftskataster
 und Einzelzeichnung nach SA LB0VV0
 Mendingen, den 29.05.2012

W. S.

WILHELM KEIGALLESEN
 Sachverständiger nach
 Par. 103a Z. 1 Nr. 1 G. 1
 Zertifikatsnummer 1
 71240 Mendingen
 Tel. 07142/42520
 Fax 07142/42530
 E-Mail: w.keigalle@t-online.de
 Berufsgenossenschaft
 Mendingen 1 808

1226 Gr
 1229 Gr

Landkreis Esslingen
Stadt und Gemarkung
Wendlingen am Neckar

LAGEPLAN

- zeichnerischer Teil
zum Bauantrag gem. § 4 LBOVVO

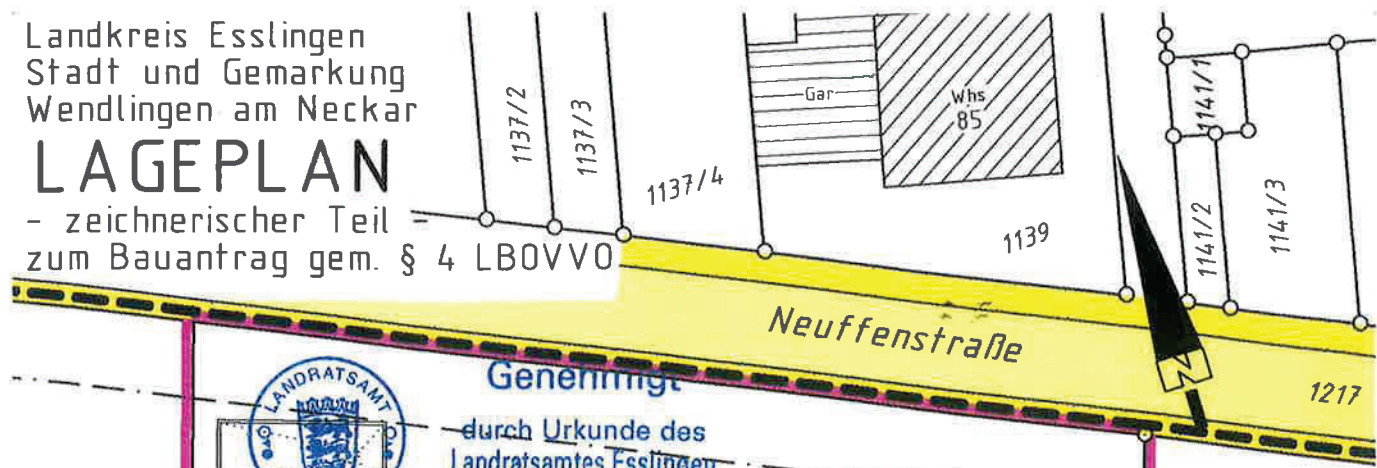

Genehmigt

durch Urkunde des
Landratsamtes Esslingen

23. JAN. 2007

2006/89072

GE	III
0,6	1,6
	0

ST	100
ST	Lagg



Verm. Ing.
RUDI NEUBRAND
Sachverständiger nach
§ 5 Abs. 3 LBOVVO B-W
Fenchelstraße 9
70619 STUTTGART
Telefon 07 11/412167

Beratender Ingenieur
· Vermessung · BDB

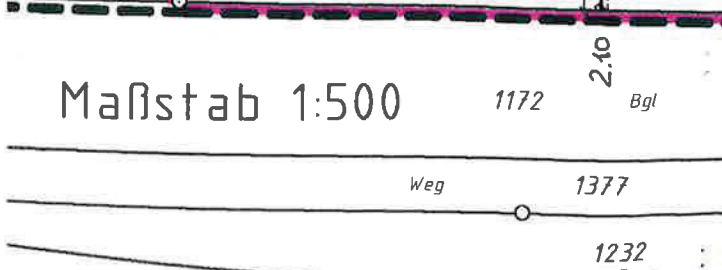
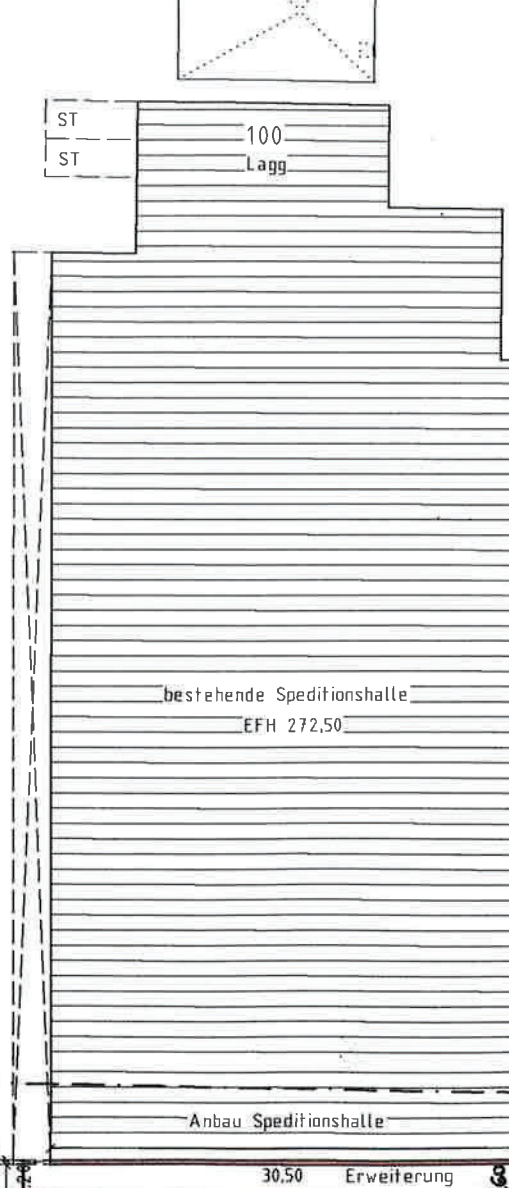

Maßstab 1:500

FÜR DEN AUSZUG AUS DEM
LIEGENSCHAFTSKATASTER
GEFERTIGT: *R. Neubrand*
13.10.06
Sachverständiger lt. § 5 Abs. 3 LBOVVO B-W
RUDI NEUBRAND, vereid. Verm. Ing.
Fenchelstr. 9, 70619 Stuttgart
Tel. 0711 / 41 21 67 Fax. 0711 / 41 21 68
eMail: neubrand-vermessung@t-online.de