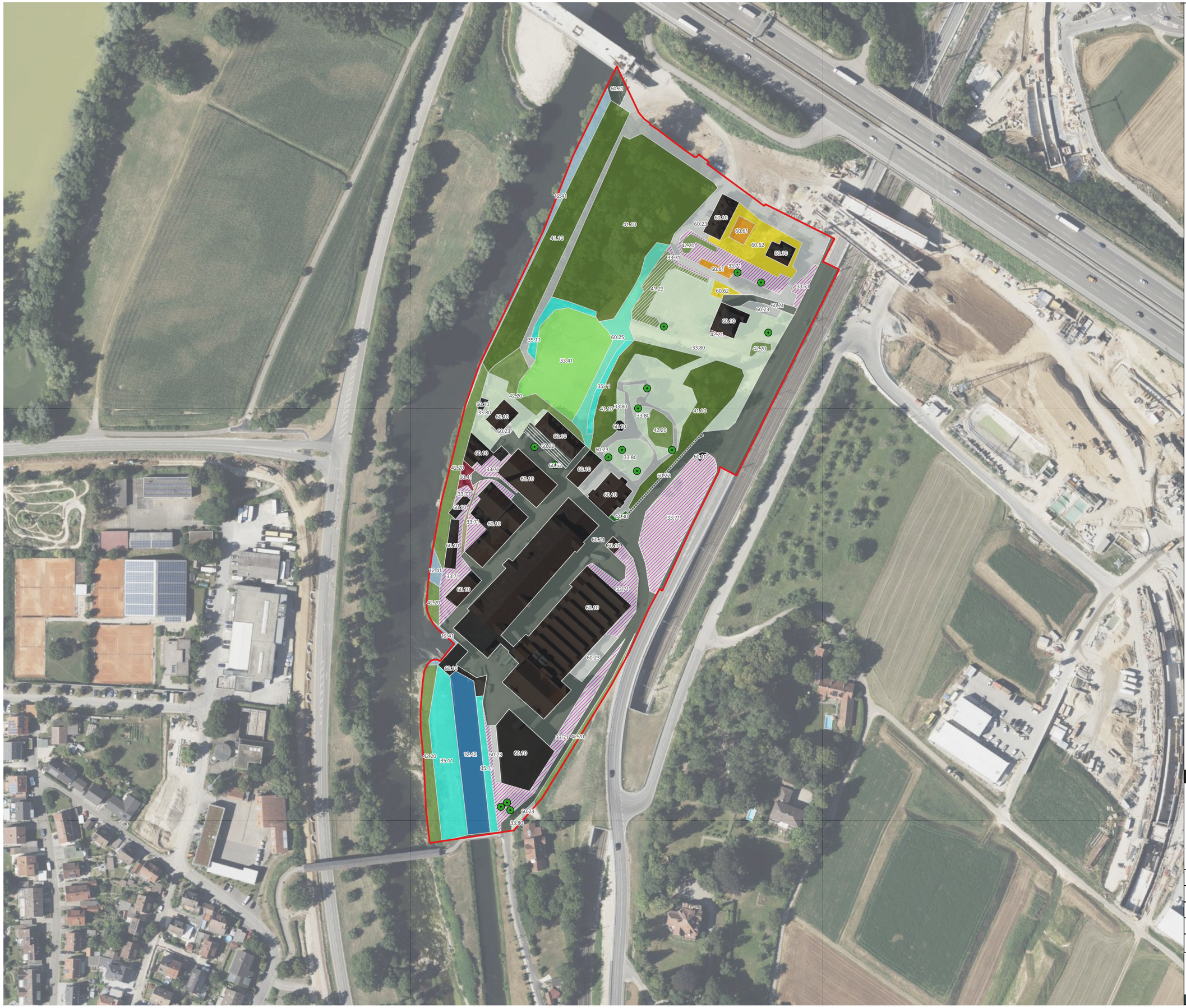

Legende

Geltungsbereich

Baum

- ja
- nein

Biotoptypen Bestand

- 12.41 Mäßig ausgebauter Flussabschnitt
- 12.42 Stark ausgebauter Flussabschnitt
- 33.41 Fettwiese mittlerer Standorte
- 33.71 Trittrasen
- 33.80 Zierrasen
- 35.11 Nitrophytische Saumvegetation
- 41.10 Feldgehölz
- 41.22 Feldhecke mittlerer Standorte
- 42.20 Gebüsch mittlerer Standorte
- 42.21 Holunder-Gebüsch
- 44.30 Heckenzaun
- 60.10 Von Bauwerken bestandene Fläche
- 60.21 Völlig versiegelte Straße oder Platz
- 60.22 Gepflasterte Straße oder Platz
- 60.23 Weg mit wassergebundener Decke
- 60.24 Unbefestigter Weg oder Platz
- 60.25 Grasweg
- 60.41 Lagerplatz
- 60.52 Baumscheibe
- 60.61 Nutzgarten

ÜBERLINGEN • STUTTGART • MÜNCHEN • BERLIN

PLANSTATT SENNER GmbH

Biotoptypen Bestand

N

Projekt: Neckarspinnereiquartier

Ort: Wendlingen

Auftraggeber: HOS Projektentwicklung GmbH
Schäferhauser Straße 2, 73240 Wendlingen

Datum:	13.11.2023	Maßstab:	1:1.500
Projekt-NR.:	5644	Blatt-NR.:	
Gezeichnet:		Blattgröße:	DIN A2 quer
Geändert:		Geprüft:	

Dateipfad:
U:\5644_UMWB_Neckarspinnerei\03_CAD\04 GIS\EA-Biotoptypkartierung.qgz

0 50 100 m

PLANSTATT SENNER GmbH Breitlestraße 21, 88662 Überlingen
Fon +49 7551 9199-0 | Fax +49 7551 9199-29 | info@planstatt-senner-gmbh.de | www.planstatt-senner-gmbh.de

LANDSCHAFTSARCHITEKTUR | UMWELTPLANUNG | STADTENTWICKLUNG | KLIMA- UND BAUMHAINKONZEPTE