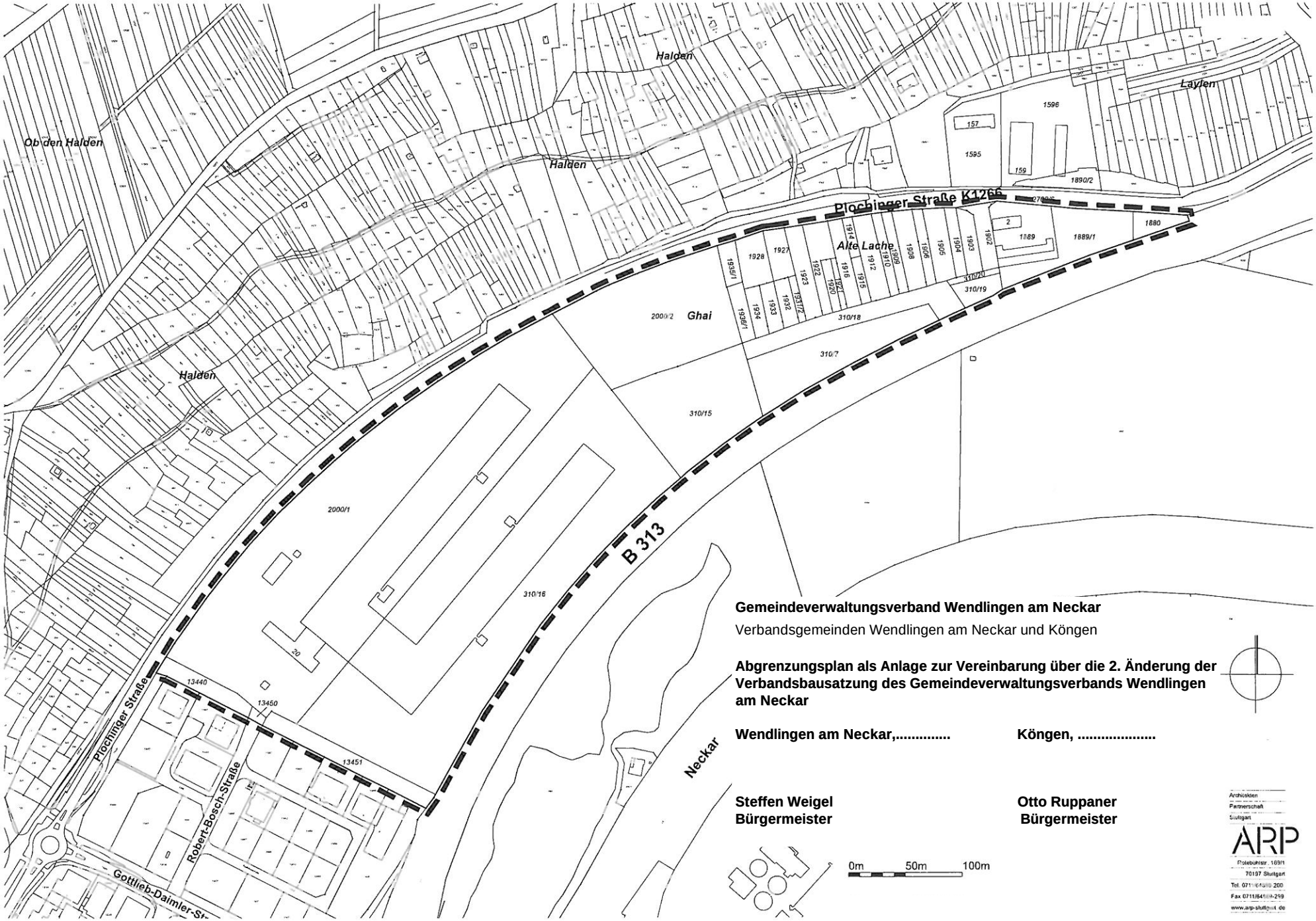

Gemeindeverwaltungsverband Wendlingen am Neckar

Verbandsgemeinden Wendlingen am Neckar und Köngen

Abgrenzungsplan als Anlage zur Vereinbarung über die 2. Änderung der Verbandsbausatzung des Gemeindeverwaltungsverbands Wendlingen am Neckar

Wendlingen am Neckar,..... **Köngen, ...**

Steffen Weigel
Bürgermeister

Otto Ruppaner
Bürgermeister

0m 50m 100m

Architekten
Partnerschaft
Stuttgart
ARP
Rotebühlstr. 169/1
70197 Stuttgart
Tel. 0711/64[illegible] 200
Fax 0711/64[illegible]-299
www.arp-stuttgart.de